

Tutorial básico do LibreOffice Writer Editor de Textos

O LibreOffice é uma suíte de escritório com editores de textos, planilhas, desenhos, apresentações de slides, dentre outros.

Este tutorial dedica-se às informações básicas de uso do LibreOffice Writer para edição de textos.

Textolivre 

Tutorial básico do LibreOffice Writer - Editor de Textos

Esta é a visualização inicial do Writer. Ele sempre abre uma página em branco para começar. Se você abrir outro texto, essa página é automaticamente fechada. Para abrir clique na pasta indicada pela seta.

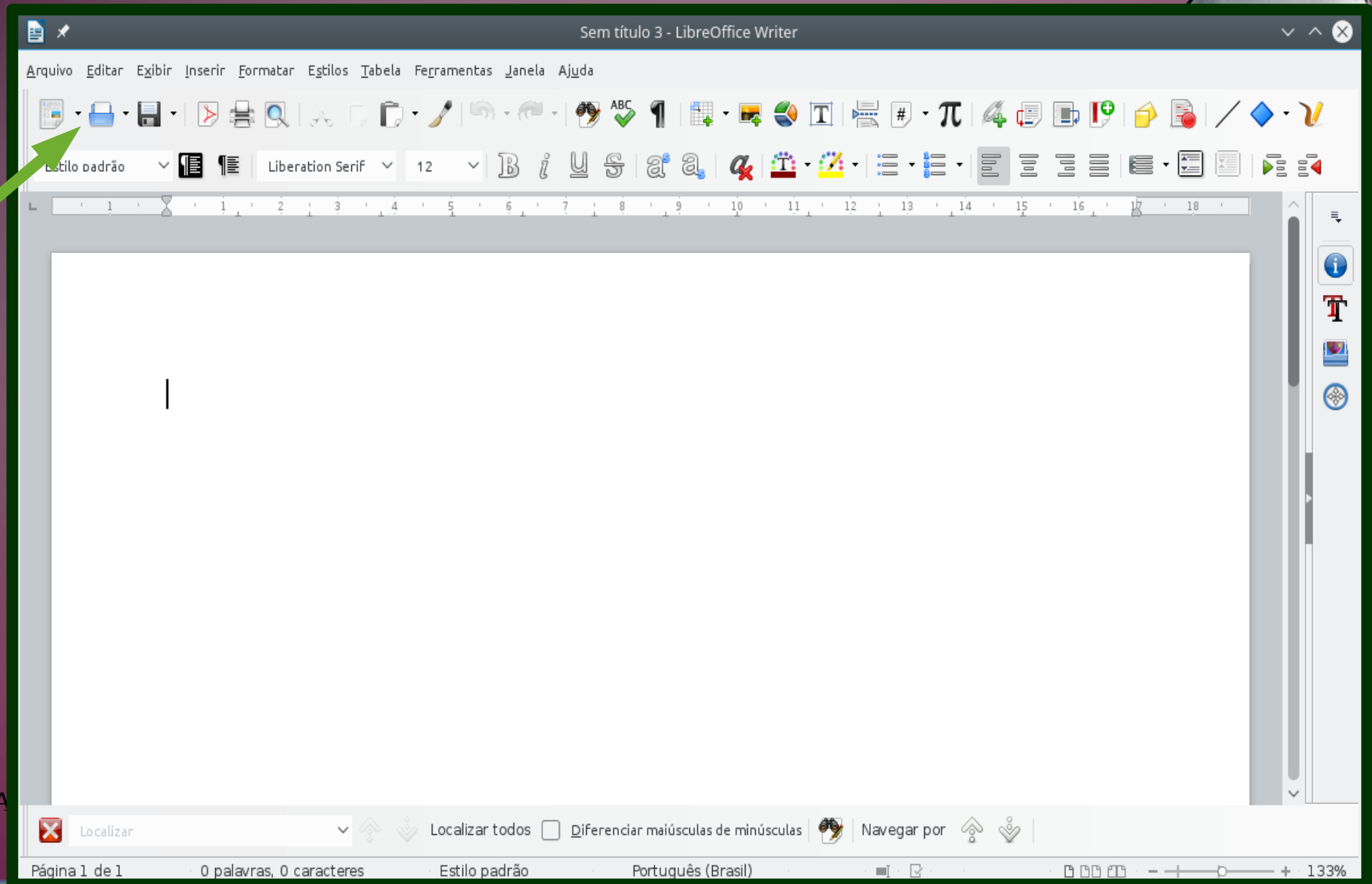
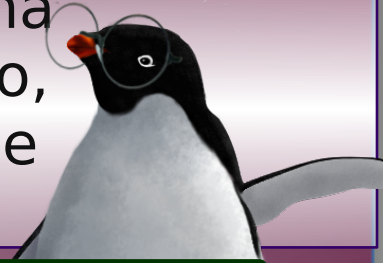

A

2

Tutorial básico do LibreOffice Writer - Editor de Textos

Por menor que seja a alteração que você fizer no texto, o ícone de disquete (que serve para salvar) vai mostrar essa estrelinha verde alertando que há alterações não salvas.

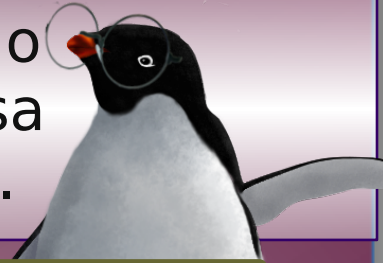

Sem título 3 - LibreOffice Writer

Arquivo Editar Exibir Inserir Formatar Estilos Tabela Ferramentas Janela Ajuda

Estilo padrão Liberation Serif 12

Com a janela aberta, basta escreve|

Localizar Localizar todos Diferenciar maiúsculas de minúsculas Navegar por

Página 1 de 1 6 palavras, 35 caracteres Estilo padrão Português (Brasil) 133%

Tutorial básico do LibreOffice Writer - Editor de Textos

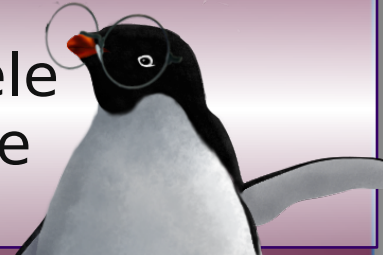

Para salvar, clique no disquetinho ou aperte Ctrl + S
Você pode escolher o nome do arquivo. O padrão é que ele
selecione automaticamente a extensão ODT, extensão de
texto editável pelo LibreOffice e pelo OpenOffice.

Sem título 3 - LibreOffice Writer

Arquivo Editar Exibir Inserir Formatar Estilos Tabela Ferramentas Janela Ajuda

Estilo padrão

Com

Locais

- Pasta Pessoal
- Rede
- Raiz
- Lixeira
- backupAcris
- bkpAcris
- trab
- Disco rígido 65,0 GiB
- Disco rígido 46,6 GiB
- Disco rígido 931,5 GiB

> Pasta Pessoal

- Área de Trabalho
- backups
- Desktop
- Documentos
- Downloads
- dwhelper
- GIMP-2~1.8
- GIT
- Imagens
- lixo
- logs
- Modelos
- Music
- Música
- My GCompris
- Pictures
- ProgramasRFB
- Public
- Público
- R
- SVN
- Templates
- Videos
- Videos

Nome: Sem título 3

Filtro: Documento de texto ODF (.odt)

Salvar com senha

Editar definições do filtro

Selecionar automaticamente a extensão do arquivo (.odt)

Salvar Cancelar

Localizar Localizar todos Diferenciar maiúsculas de minúsculas Navegar por

Página 1 de 1 6 palavras, 35 caracteres Estilo padrão Português (Brasil) 133%

Tutorial básico do LibreOffice Writer - Editor de Textos

Selecione o título e abra o menu de estilos, escolhendo **Título do Documento**.

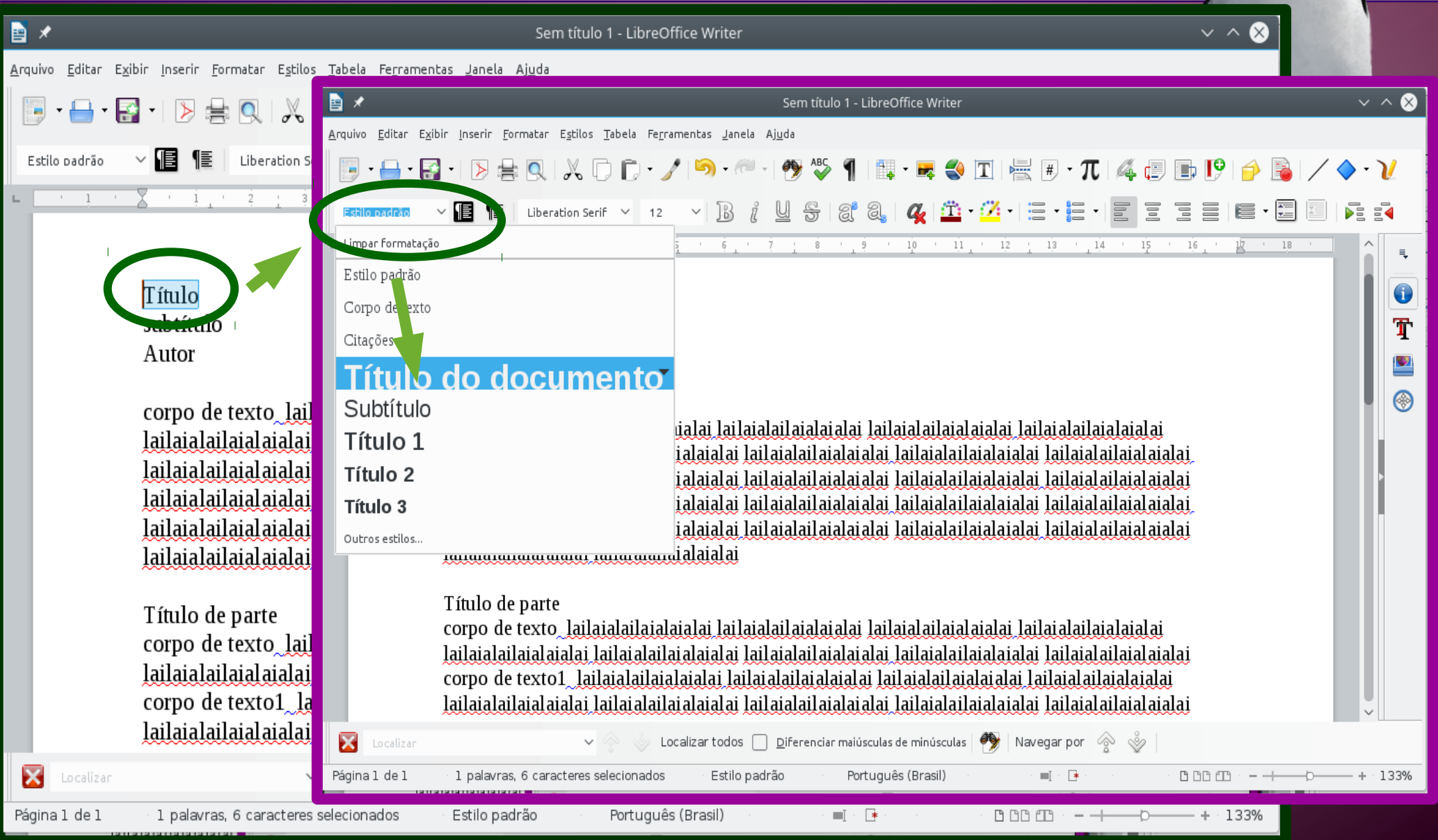
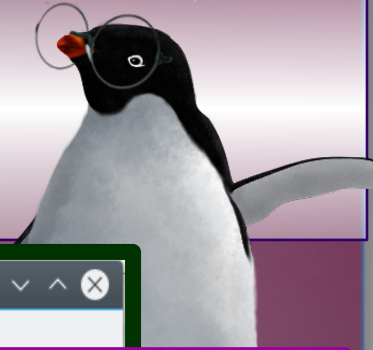

Tutorial básico do LibreOffice Writer - Editor de Textos

Faça a mesma coisa com o subtítulo e, na figura abaixo, à sua direita, você vê o resultado.

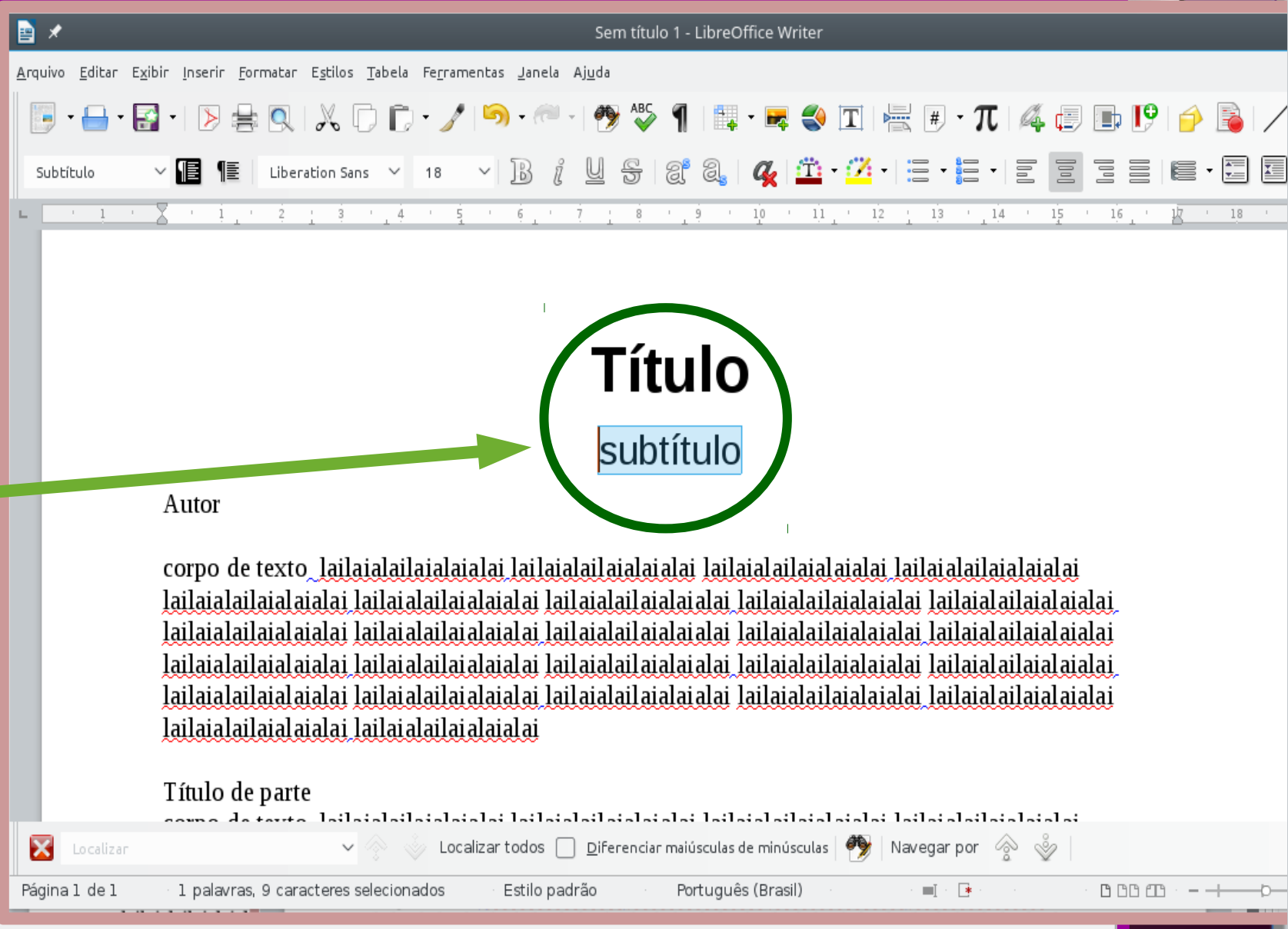
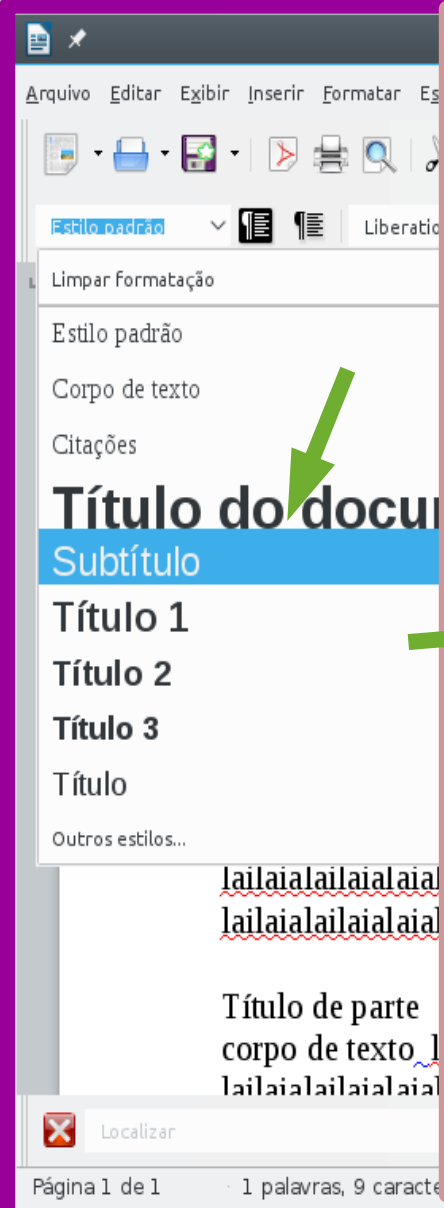

Tutorial básico do LibreOffice Writer - Editor de Texto

Textolivre 

Para o texto, use o estilo “corpo de texto”.
Para o autor, escolha subtítulo e alinhe à sua direita clicando no ícone circulado em verde na figura abaixo.

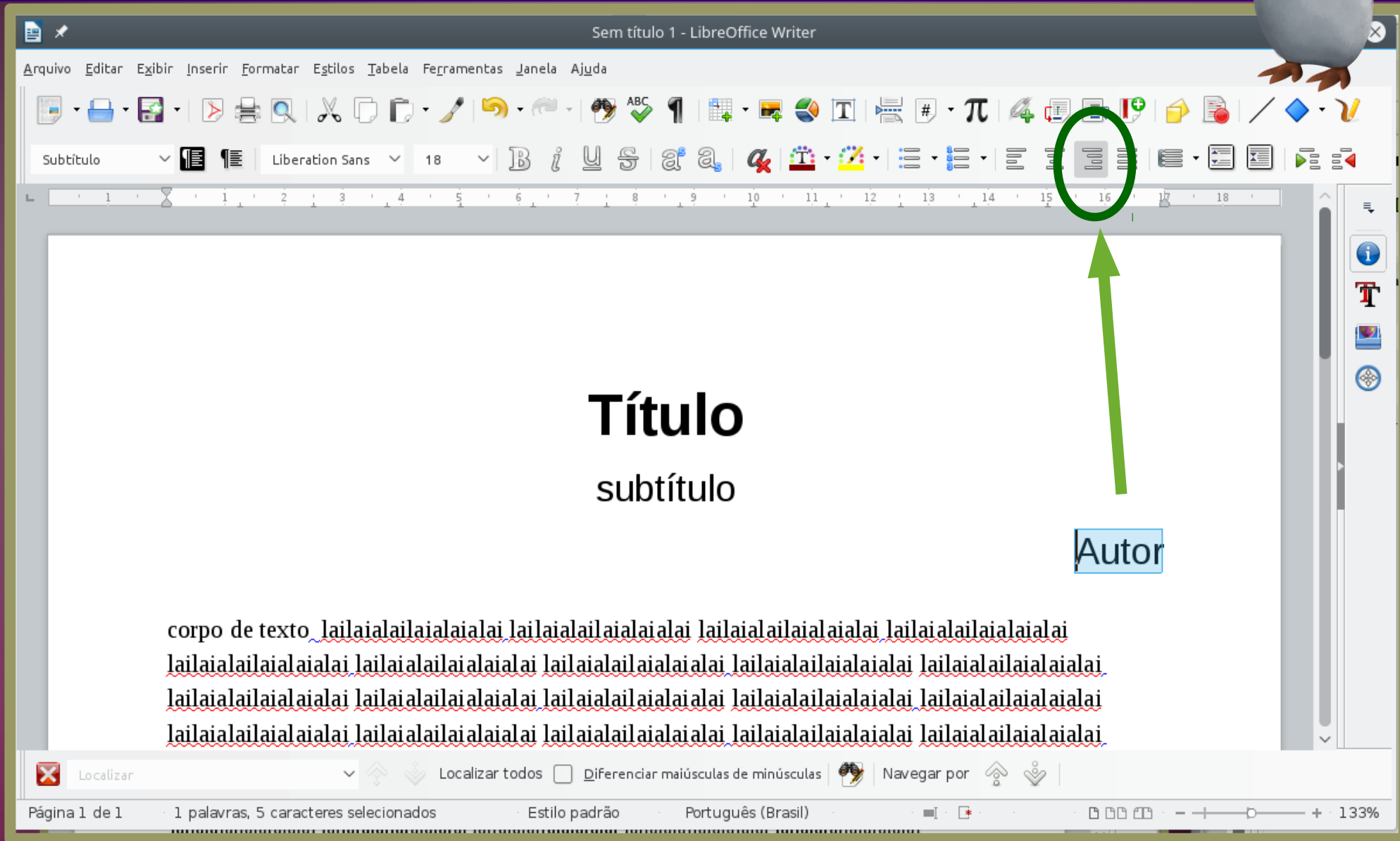

Para os títulos e subtítulos das partes, use Título 1, Título 2 etc

Textolivre

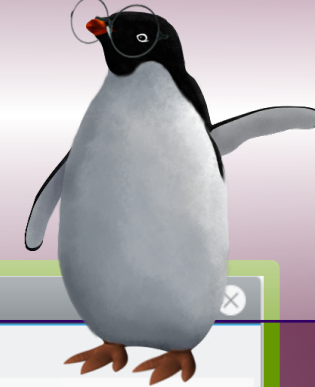

Minha sugestão é que, como você vai usar “corpo de texto” em quase tudo, antes de começar a formatação, você selecione o texto todo (Ctrl + A) e formate-o como “corpo de texto”, depois formata o resto.

Título de parte – escolha Título 1

corpo de texto lailaiailaiailaiailai lailaiailaiailaiailai lailaiailaiailaiailai lailaiailaiailaiailai
lailaiailaiailaiailai lailaiailaiailaiailai lailaiailaiailaiailai lailaiailaiailaiailai lailaiailaiailaiailai

corpo de texto1 lailaiailaiailaiailai lailaiailaiailaiailai lailaiailaiailaiailai lailaiailaiailaiailai
lailaiailaiailaiailai lailaiailaiailaiailai lailaiailaiailaiailai lailaiailaiailaiailai lailaiailaiailaiailai

Subtítulo de parte – escolha Título 2

corpo de texto lailaiailaiailaiailai lailaiailaiailaiailai lailaiailaiailaiailai lailaiailaiailaiailai
lailaiailaiailaiailai lailaiailaiailaiailai lailaiailaiailaiailai lailaiailaiailaiailai lailaiailaiailaiailai

Tutorial básico do LibreOffice Writer - Editor de Text

Textolivre

Para ver como a página está ficando, clique em visualizar impressão (ícone circulado em verde na figura abaixo). Para voltar à edição, clique em Fechar Visualização

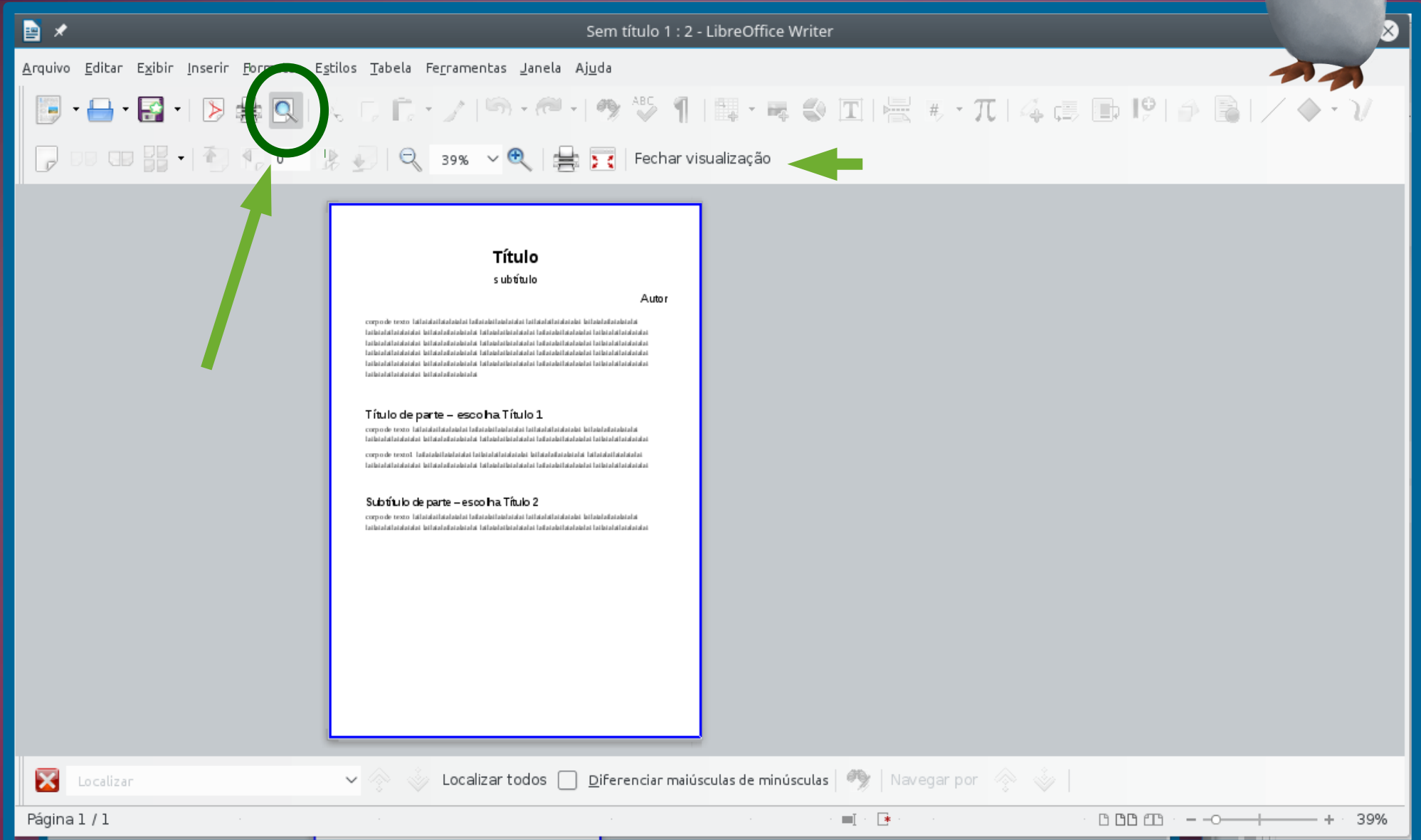

Em geral não precisamos mexer na janela de configuração do índice, basta dar ok.

Índice ou sumário | Entradas | Estilos | Colunas | Plano de fundo

Sumário

Título 1 1
Título 1.1 1
Título 1.2 1

Título 1
Este é o conteúdo do primeiro capítulo. Esta é uma entrada do diretório do usuário.

Título 1.1
Este é o conteúdo do capítulo 1.1. Esta é a entrada para o índice.

Título 1.2
Este é o conteúdo do capítulo 1.2. Esta palavra-chave é uma entrada principal.

--	--	--	--	--

Tabela 1: esta é a tabela 1

Imagem 1: esta é a imagem 1

Tipo e título

Título: Sumário

Tipo: Sumário

Protegido contra alterações manuais

Criar índice ou sumário

Página: Documento inteiro Avaliar até o nível: 10

Criar a partir de

Estrutura de tópicos

Estilos adicionais [Atribuir estilos...](#)

Marcas de índice

Ajuda Visualizar **OK** Fechar Redefinir

Tutorial básico do LibreOffice Writer - Editor de Text
Deixei como título e subtítulo de parte simplesmente Título
1 e Título 2, como se pode ver no Sumário gerado pelo
Writer. Para atualizar o índice/sumário, clique com o botão
direito sobre ele e escolha Atualizar.

A screenshot of the LibreOffice Writer application window. The title bar reads 'Sem título 1 : 3 - LibreOffice Writer'. The menu bar includes 'Arquivo', 'Editar', 'Exibir', 'Inserir', 'Formatar', 'Estilos', 'Tabela', 'Ferramentas', 'Janela', and 'Ajuda'. The toolbar contains various icons for file operations, editing, and formatting. The main document area shows a title 'subtítulo' and an author 'Autor'. Below this is a table of contents (Sumário) with two entries: 'Título de parte – escolha Título 1..... 1' and 'Subtítulo de parte – escolha Título 2..... 1'. A green arrow points from the text 'escolha Título 1' in the table of contents to a context menu that is open over it. The context menu includes options like 'Recortar', 'Copiar', 'Colar', 'Colar especial', 'Atualizar índice ou sumário' (which is circled in green), 'Excluir índice ou sumário', and 'Editar estilo de parágrafo...'. The status bar at the bottom shows 'Localizar' and 'Localizar todos'.

Agora você já consegue formatar minimamente o texto.

Ainda falta aprender a inserir

- Figuras e legendas
- Tabelas e legendas
- Nota de rodapé

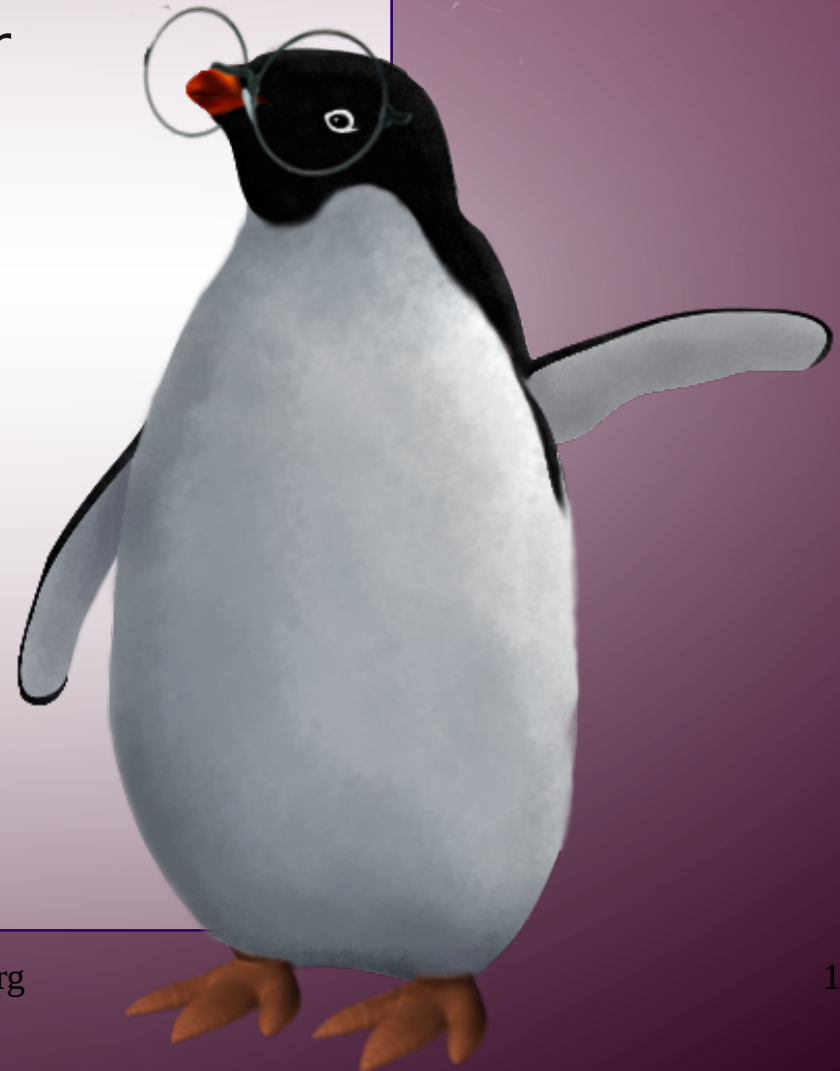

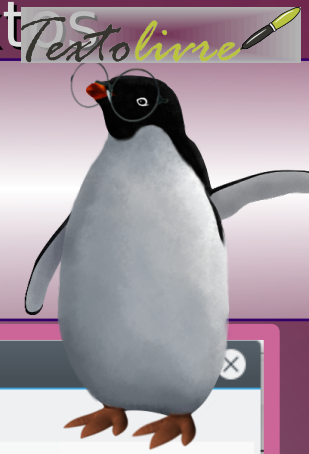

B) abra o menu Inserir (clique nele) e clique em Figura

A screenshot of the LibreOffice Writer application window. The title bar reads 'Sem título 1 : 3 - LibreOffice Writer'. The menu bar includes 'Arquivo', 'Editar', 'Exibir', 'Inserir', 'Formatar', 'Estilos', 'Tabela', 'Ferramentas', 'Janela', and 'Ajuda'. The 'Inserir' menu is open, and the 'Figura...' option is highlighted in blue. A green circle highlights the 'Inserir' menu in the menu bar, and a green arrow points from it to the 'Figura...' option in the dropdown menu. The main text area contains two paragraphs of placeholder text: '- escolha Título 1' and 'e - escolha Título 2'. The text is underlined with a red wavy line. The status bar at the bottom shows 'Localizar todos', 'Diferenciar maiúsculas de minúsculas', and 'Navegar por'.

Tutorial básico do LibreOffice Writer - Editor de Textos

C) Escolha o arquivo que deseja inserir e clique em Abrir

A screenshot of the LibreOffice Writer application. The main window is titled 'Sem título 1 : 3 - LibreOffice Writer'. The menu bar includes 'Arquivo', 'Editar', 'Exibir', 'Inserir', 'Formatar', 'Estilos', 'Tabela', 'Ferramentas', 'Janela', and 'Ajuda'. The toolbar contains various icons for text and image manipulation. A dialog box titled 'Inserir imagem - LibreOffice' is open in the foreground. The dialog shows a file browser with a left sidebar for 'Locais' (Locations) and a main pane for file selection. The current path is '> trab > textolivre > tutoriais > libreoffice > imagens-writer > versao5'. A list of files is displayed, with 'writer-01.png' selected. A green arrow points from the 'Inserir' icon in the toolbar to the dialog. At the bottom right of the dialog, the 'Abrir' button is circled in green. The dialog also includes a 'Nome:' field, a 'Filtro:' dropdown, and checkboxes for 'Inserir como vínculo' and 'Visualizar'. The background shows a document with text like 'Título', 'corp', 'lailai', and 'Su'.

Tutorial básico do LibreOffice Writer - Editor de Text

Textolivre

D) Note que a figura abre num tamanho em geral diferente do que desejamos e - importante - está selecionada (note os quadrinhos verdes em sua borda) . Mantenha assim.

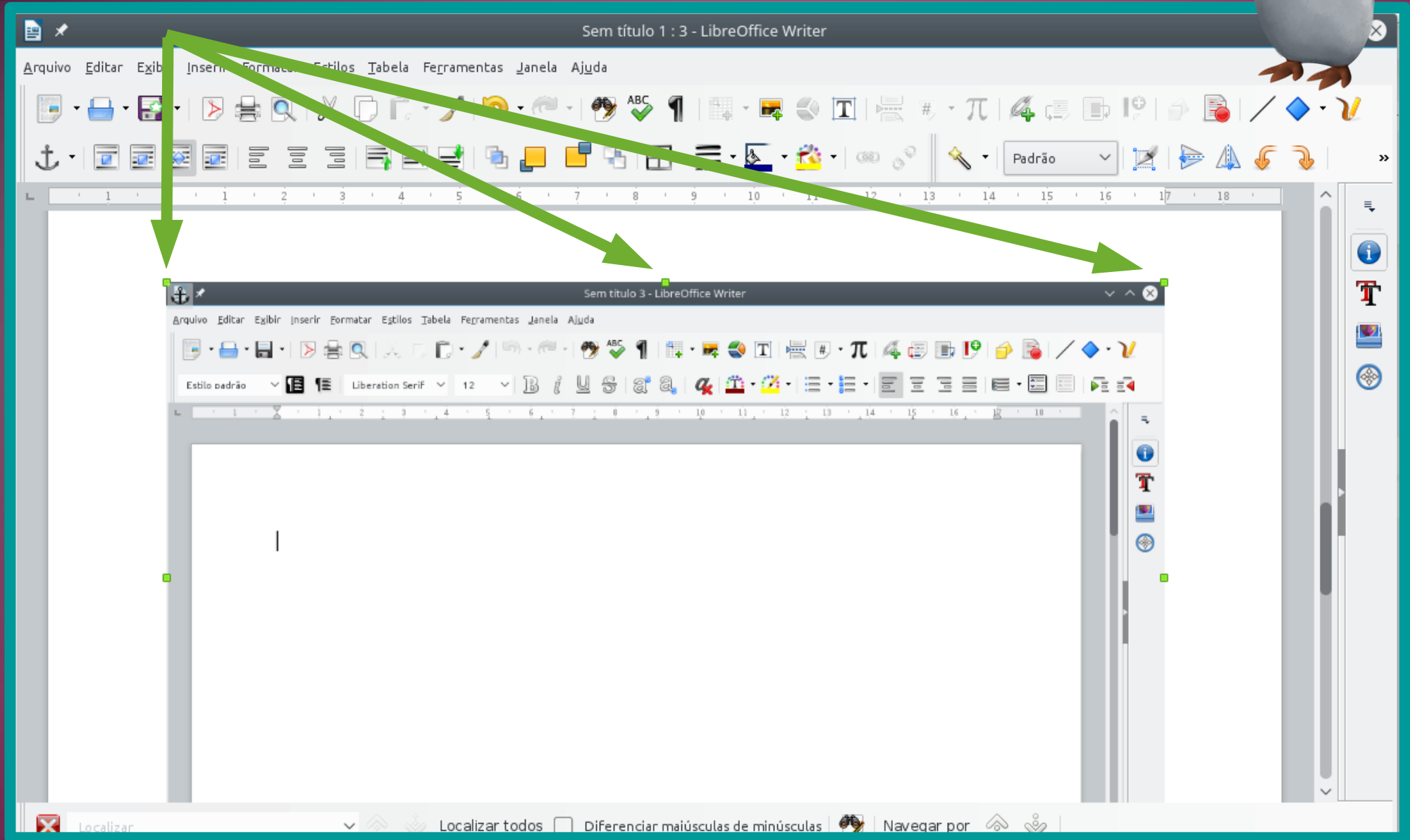

Tutorial básico do LibreOffice Writer - Editor de Text

E) Clique com o botão direito do mouse sobre a figura selecionada e escolha:
Disposição do texto → Nenhuma

A screenshot of the LibreOffice Writer application interface. The main window shows a document with a single cursor. A context menu is open over the document area. The menu items are: Recortar, Copiar, Colar, Editar com ferramenta externa..., Substituir figura..., Comprimir figura..., Salvar figura..., Aparar figura, and Disposição do texto. The 'Disposição do texto' item is highlighted with a green oval. A sub-menu is open for 'Disposição do texto', showing options: Nenhuma, Página, Página ideal, Antes, Depois, Através, No plano de fundo, Ativar contorno, Editar contorno..., and Primeiro parágrafo. The 'Nenhuma' option is highlighted with a blue background and a green oval. A green arrow points from the 'Disposição do texto' menu item to the 'Nenhuma' option. The status bar at the bottom shows 'Página 2 de 2', '95 palavras, 1.400 caracteres', and 'Estilo padrão'. The top menu bar includes 'Arquivo', 'Editar', 'Exibir', 'Inserir', 'Formatar', 'Estilos', 'Tabela', 'Ferramentas', 'Janela', and 'Ajuda'. The top toolbar contains various icons for file operations, editing, and formatting.

Tutorial básico do LibreOffice Writer - Editor de Text

F) Para inserir a legenda, clique novamente com o botão direito do mouse sobre a figura selecionada e escolha:
Inserir legenda

A screenshot of the LibreOffice Writer application interface. The main window shows a document titled 'Sem título 3 - LibreOffice Writer'. A context menu is open over a selected area, listing various actions such as 'Recortar', 'Copiar', 'Colar', and 'Inserir legenda...'. The 'Inserir legenda...' option is highlighted with a blue background and a green oval. A green arrow points from the top right of the image towards this option. The interface includes a menu bar at the top with options like 'Arquivo', 'Editar', 'Exibir', 'Inserir', 'Formatar', 'Estilos', 'Tabela', 'Ferramentas', 'Janela', and 'Ajuda'. A toolbar with various icons is located below the menu bar. The status bar at the bottom indicates 'Página 2 de 2', '95 palavras, 1.400 caracteres', and 'Estilo padrão'.

Tutorial básico do LibreOffice Writer - Editor de Text

G) Digite a legenda no primeiro campo da caixa de diálogo e clique em OK. Não precisa mudar mais nada nessa caixa.

A screenshot of the LibreOffice Writer application. The 'Inserir legenda' (Insert Caption) dialog box is open in the foreground. The 'Legenda' (Caption) field contains the text 'DIGITE A LEGENDA AQUI'. A green arrow points from the text in the instruction above to this field. The dialog box has several sections: 'Propriedades' (Properties) with fields for 'Categoria' (set to 'Figura'), 'Numeração' (set to 'Arábico (1 2 3)'), 'Separador de numeração', 'Separador', and 'Posição' (set to 'Abaixo'); and 'Visualizar' (Preview) which shows 'Figura 1: DIGITE A LEGENDA AQUI'. At the bottom of the dialog are buttons for 'Ajuda', 'OK', 'Cancelar', 'Automático...', and 'Opções...'. The background shows the LibreOffice Writer interface with a toolbar and a document window. The status bar at the bottom indicates 'Página 2 de 2', '95 palavras, 1.400 caracteres', and 'Estilo padrão'.

Tutorial básico do LibreOffice Writer - Editor de Text

H) A legenda das figuras aparece abaixo delas e a numeração é automática. Note que a figura continua selecionada, mantenha assim.

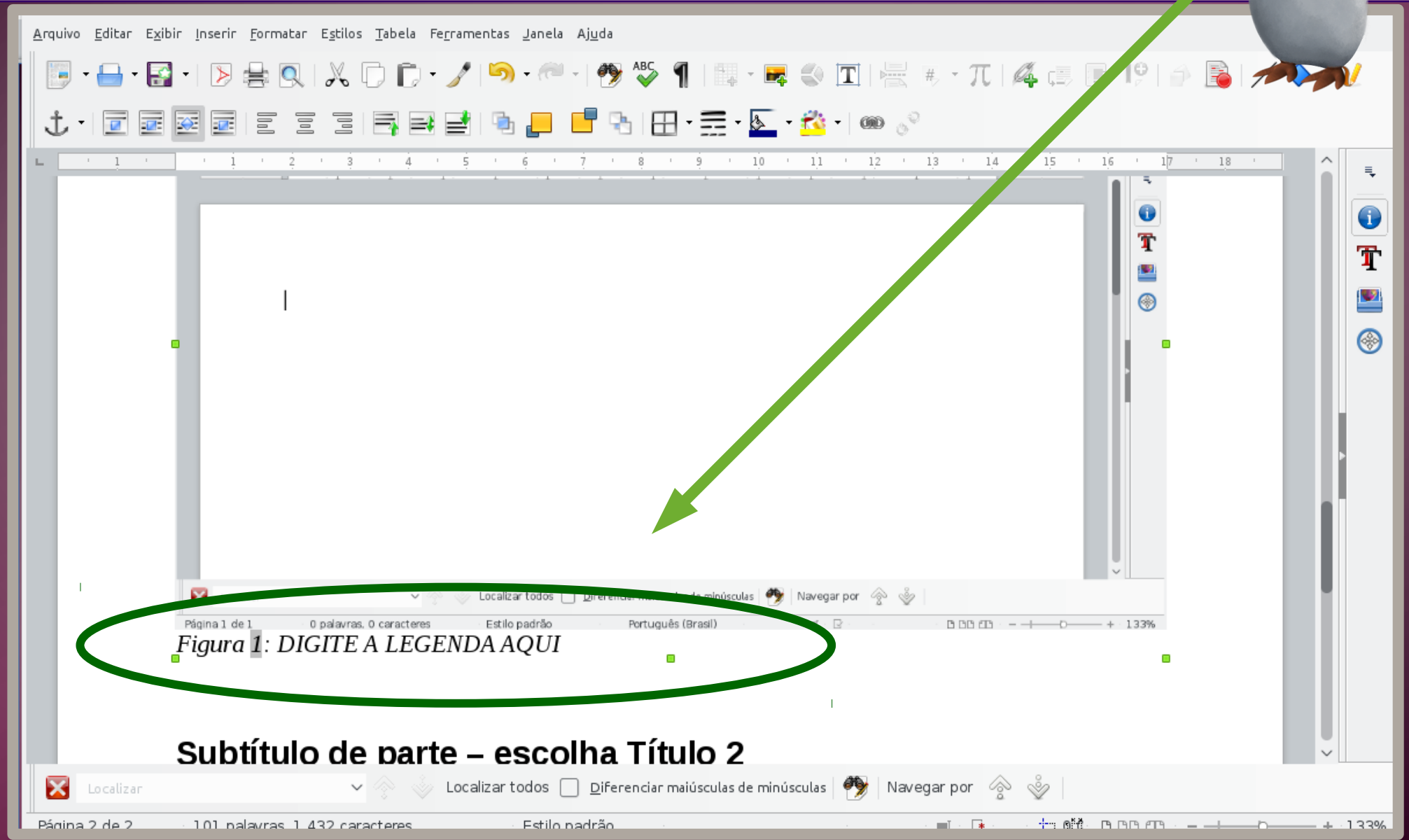

Tutorial básico do LibreOffice Writer - Editor de Text

Textolivre

Leve o ponteiro do mouse até um dos quadrados azuis da figura selecionada e, quando ele mudar de formato para pequenas setas (veja abaixo), clique e arraste até que a figura fique do tamanho desejado.

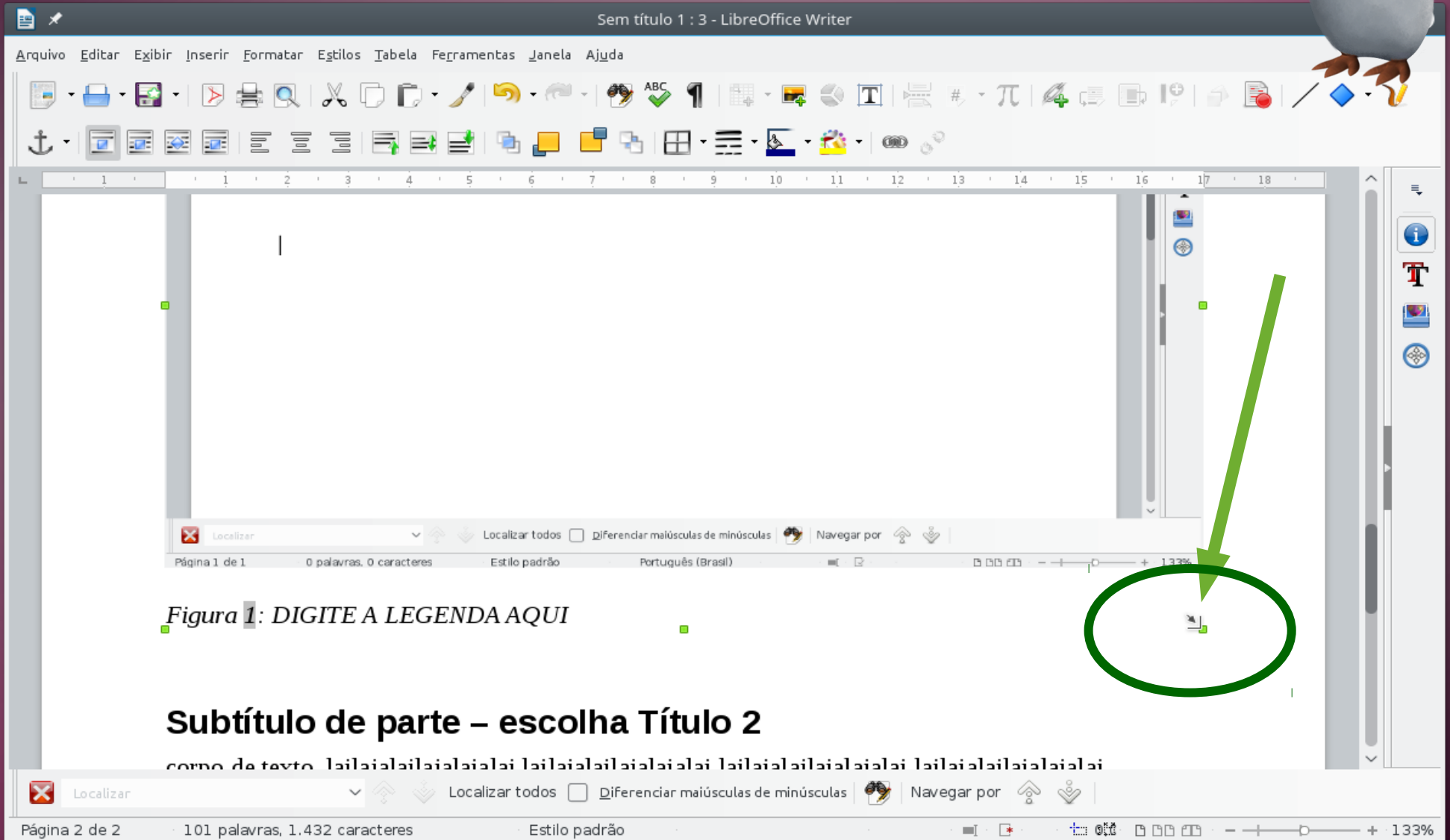

Tutorial básico do LibreOffice Writer - Editor de Text

Textolivre

Pronto! Não se esqueça de salvar em seguida.
Obs: a âncora serve para mover a figura junto com a legenda.

lailaiailaiailaiailai lailaiailaiailaiailai lailaiailaiailaiailai lailaiailaiailaiailai lailaiailaiailaiailai

corpo de texto1 lailaiailaiailaiailai lailaiailaiailaiailai lailaiailaiailaiailai lailaiailaiailaiailai

lailaiailaiailaiailai lailaiailaiailaiailai lailaiailaiailaiailai lailaiailaiailaiailai lailaiailaiailaiailai

Figura 1: DIGITE A LEGENDA AQUI

Página 1 de 2 101 palavras, 1.432 caracteres Estilo padrão 133%

Tutorial básico do LibreOffice Writer - Editor de Textos

Textolivre

A tabela está pronta.

Agora basta colocar o conteúdo da tabela clicando em cada campo. Você pode usar a tecla tab para passar de um a outro (no final da última célula essa tecla cria nova linha na tabela).

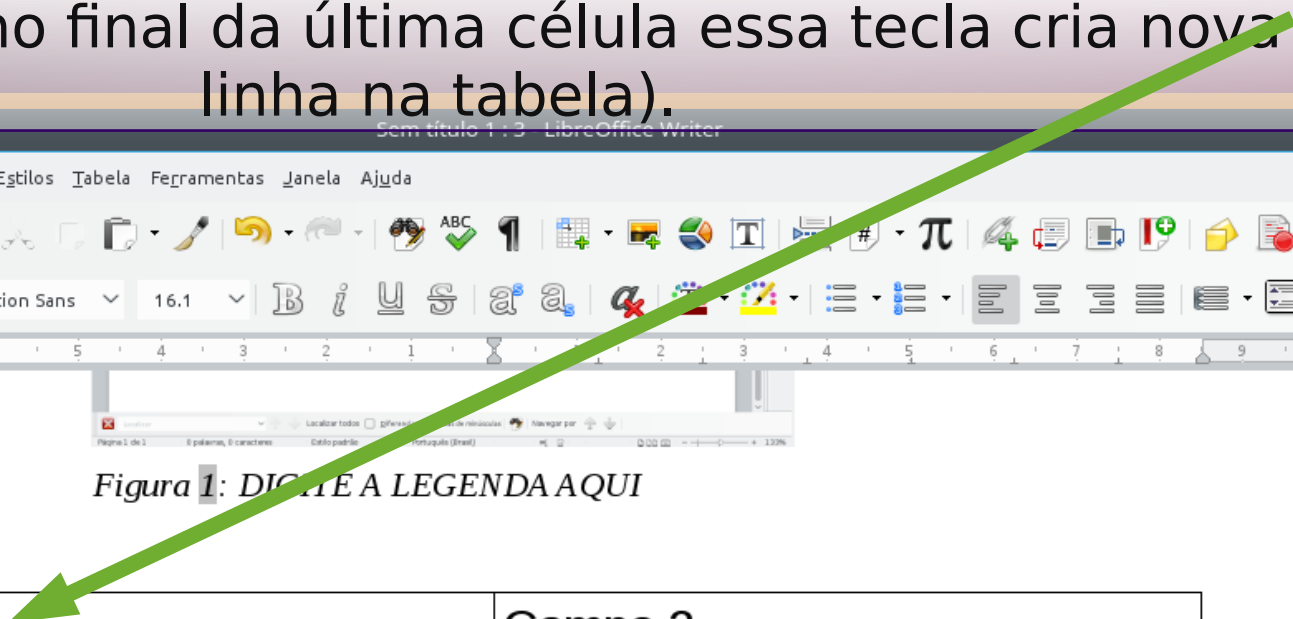

The main document area contains the following text:

Figura 1: DICHE A LEGENDA AQUI

Campo 1	Campo 2
Campo 3	Campo 4

Tutorial básico do LibreOffice Writer - Editor de Text

Só falta a nota de rodapé. Vou incluir uma ao lado da palavra “texto”, então coloco o cursor imediatamente em seguida dela, sem deixar espaço.

Sem título 1 : 3 - LibreOffice Writer

Arquivo Editar Exibir Inserir Formatar Estilos Tabela Ferramentas Janela Ajuda

Corpo de texto Liberation Serif 12 B i U S a a [color icons] [list icons] [text icons]

Campo 3 Campo 4

Subtítulo de parte – escolha Título 2

corpo de texto lailaiailaialaialai lailaialailaialaialai lailaialaialaialai lailaialaialaialai
lailaialaialaialaialai lailaialailaialaialai lailaialaialaialai lailaialaialaialai

Localizar Localizar todos [checkbox] Diferenciar maiúsculas de minúsculas Navegar por [icons]

Página 2 de 2 109 palavras, 1.460 caracteres Estilo padrão Português (Brasil) 133%

Clique em:
Inserir → Nota de Rodapé e nota de fim → Nota de rodapé

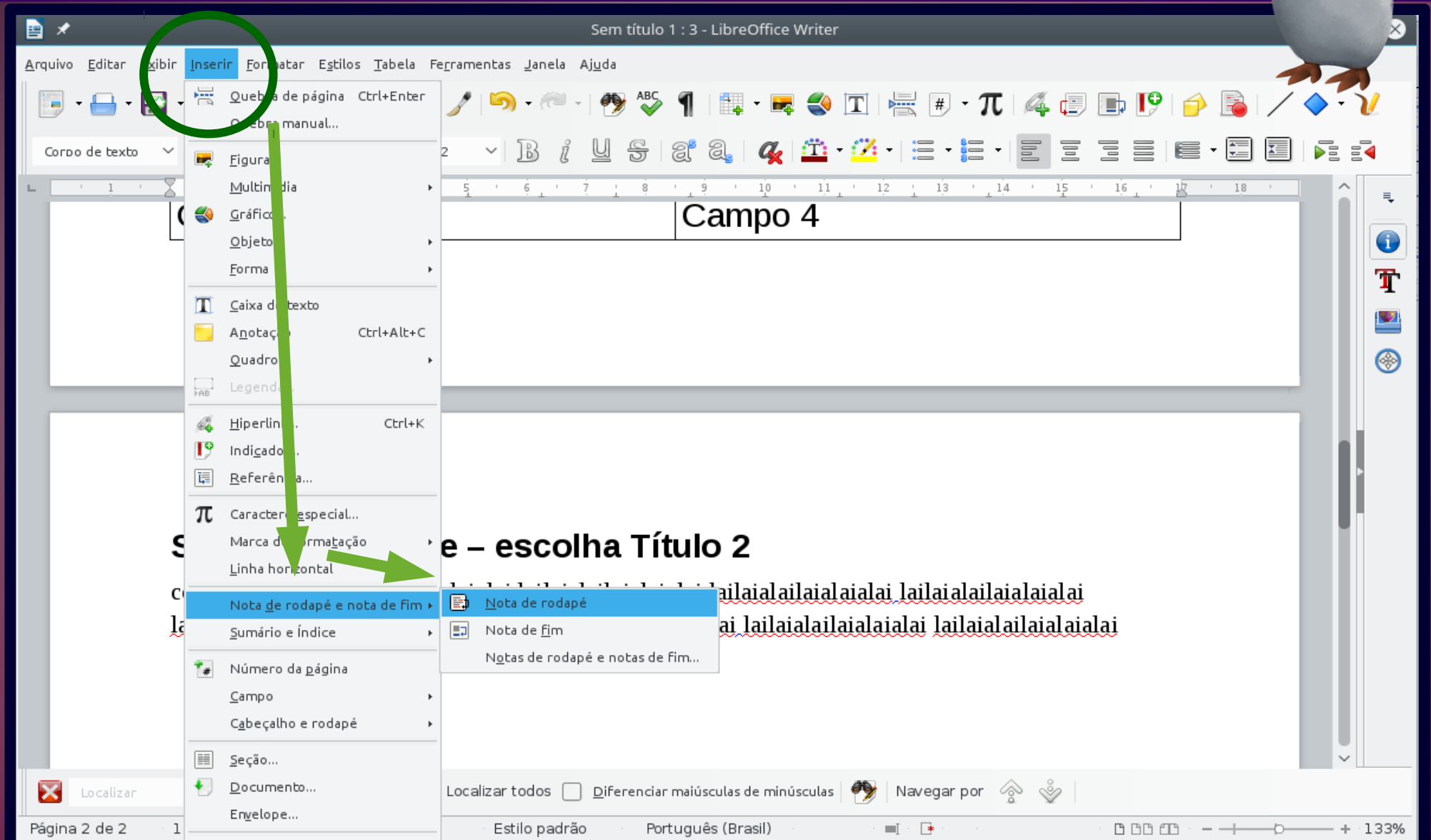

O cursor vai automaticamente para a nota, o número também é automático; apenas digite a nota e clique sobre o número (círculo verde na figura abaixo) para voltar à mesma posição no texto, na qual a nota foi criada.

Arquivo Editar Exibir Inserir Formatar Estilos Tabela Ferramentas Janela Ajuda

Nota de rodapé Liberation Serif 10

1 O cursor vai diretamente para a nota; o número é automático. Digite o texto e depois clique sobre o número para voltar à posição original onde foi incluída a nota.

Localizar Localizar todos Diferenciar maiúsculas de minúsculas Navegar por

Página 2 de 2 139 palavras, 1.624 caracteres Estilo padrão Português (Brasil) 133%

Note que, ao voltar, o número da nota já está no lugar. Se deixar o mouse sobre esse número, vai aparecer o texto da nota de rodapé (caixa preta), permitindo ler sem ter que ir até ela.

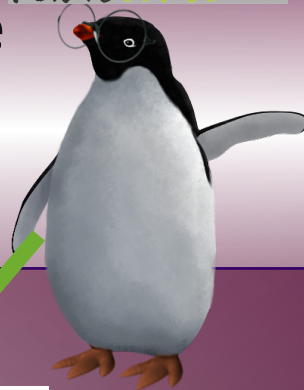

Subtítulo de parte – escolha Tít

corpo de texto lailaialailaialaiala lailaialailaiala
lailaialailaialaiala lailaialailaialaiala lailaiala

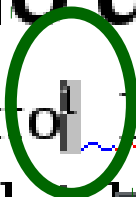

Nota de rodapé: O cursor vai diretamente para a nota; o número é automático. Digite o texto e depois clique sobre o número para voltar à posição original onde foi incluída a nota.

Nossa obra!

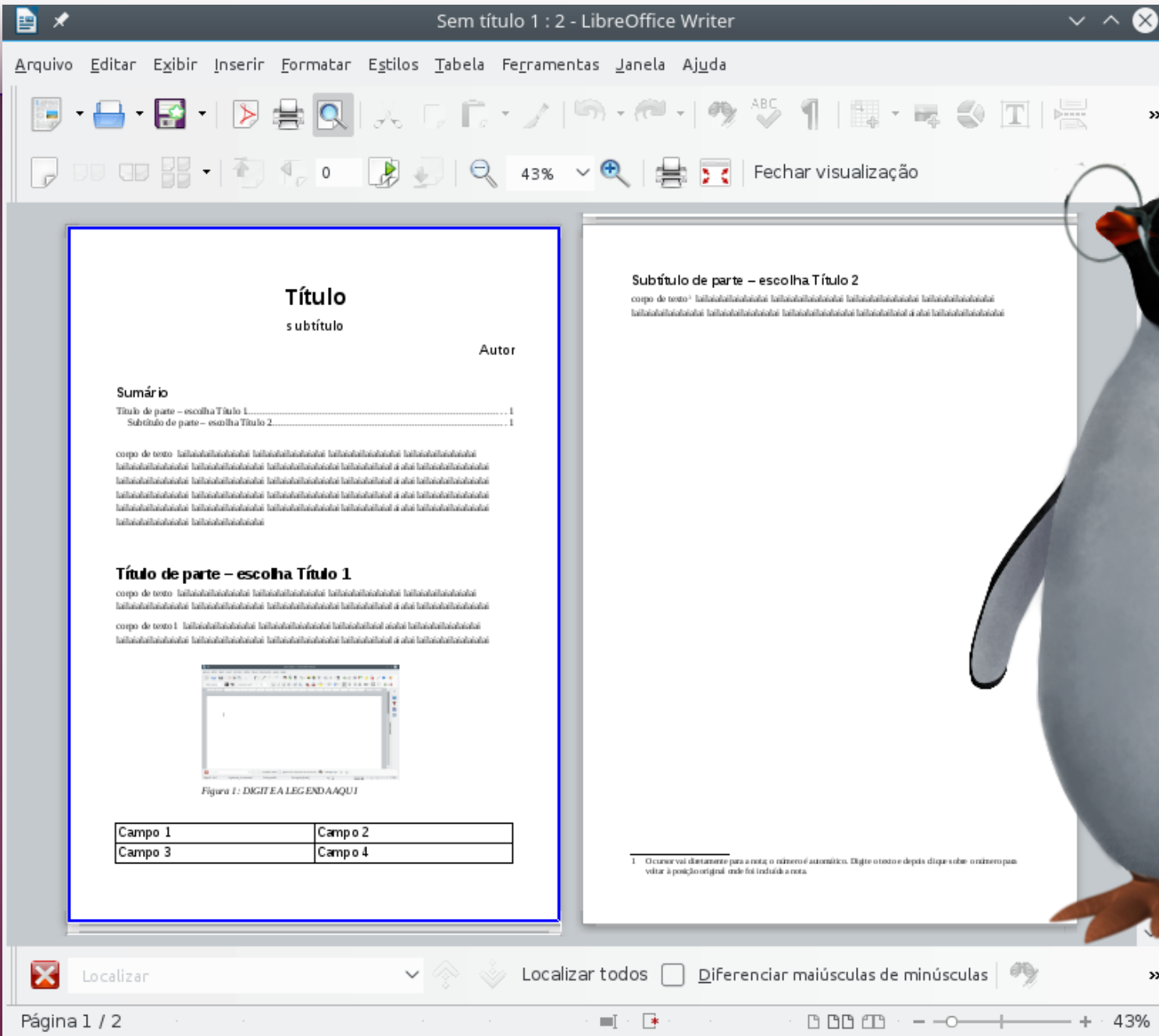

Obrigada!

Versão 5 do LibreOffice.

Slides criados no Libreoffice
Presentation (editor de
slides).

Autora: Ana Matte/Texto
Livre

Figuras das telas obtidas
com o programa de captura
de tela Okular no Kubuntu
Gnu/Linux.

Pinguim Tuxy (criação de
Lucca Fricke para o Texto
Livre).

Licença  Commons

BY-SA

